

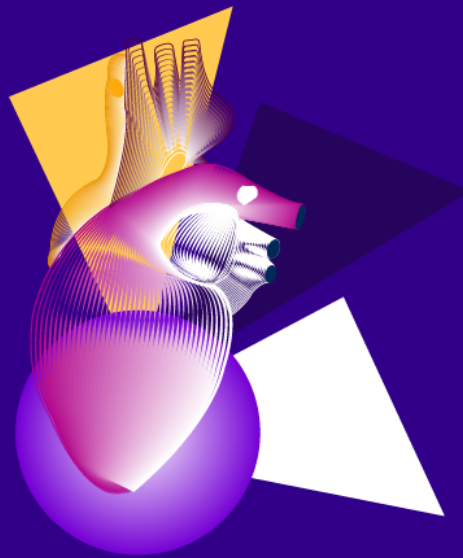

**Sociedad Mexicana
de Anatomía A.C.**



**¿Cómo ser miembro de la
Sociedad Mexicana de Anatomía A.C.?**

**Mesa Directiva
2023-24**



**Sociedad Mexicana
de Anatomía A.C.**

PASO 1

Llenar el siguiente formulario según sea tu condición de membresía

- Si eres aspirante de nuevo ingreso a miembro numerario, estudiante o correspondiente llena el siguiente formulario:
<https://forms.gle/52eBrDGz4skSwdZ27>
- Si vas a realizar la renovación de tu membresía llena el siguiente formulario:
<https://forms.gle/ZYokZT433YbHjhZN7>

PASO 2

Recibirás un correo de confirmación a la dirección de correo electrónico que proporcionas.



**Sociedad Mexicana
de Anatomía A.C.**

PASO 3

Realizar pago del costo de la membresía anual

MIEMBRO NUMERARIO	ESTUDIANTE DE POSGRADO (MAESTRIA, DOCTORADO Y ESPECIALIDAD)	ESTUDIANTE DE PREGRADO	MIEMBRO CORRESPONDIENTE (EXTRANJERO):
COSTO: \$1,700.00 MXN	COSTO: \$800.00 MXN	COSTO: \$500.00 MXN	GRATUÍTO



**Sociedad Mexicana
de Anatomía A.C.**

MEMBRESÍAS INSTITUCIONALES

Membresía institucional para PROFESORES	Membresía institucional para ALUMNOS	Membresía institucional mixta PROFESORES Y ALUMNOS
\$7,000 MXN	\$3,500 MXN	\$3,900 MXN
<ul style="list-style-type: none">• Incluye 5 membresías como miembros numerarios para profesores / académicos o investigadores siendo de la misma Institución.• Se puede facturar directamente a la institución o a cada miembro• Costo: \$7,000 pesos (ahorro de \$1500 pesos sobre cuotas vigentes)	<ul style="list-style-type: none">• Incluye 10 membresías como miembros estudiantes para alumnos de pregrado de la misma institución.• Se puede facturar directamente a la institución o a cada miembro• Costo: \$3,500 pesos (ahorro de \$1500 pesos sobre cuotas vigentes)	<ul style="list-style-type: none">• Incluye 3 membresías para alumnos de pregrado como miembros estudiantes y 2 membresías para profesores como miembros numerarios siendo de la misma Institución.• Se puede facturar directamente a la Universidad o a cada miembro• Costo: \$3,900 pesos (ahorro de \$1000 pesos sobre cuotas vigentes)

*Nota: (Es necesario solicitarla al correo: sociedadmexicanadeanatomia@gmail.com)



**Sociedad Mexicana
de Anatomía A.C.**

Formas de Pago de la cuota anual:

1.- Directamente con la **Tesorera: Dra. Isabel García Peláez**, en el Departamento de Biología Celular y Tisular, de la Facultad de Medicina, UNAM, Edificio A, 3er piso, Circuito interior, Ciudad Universitaria, Av. Universidad 3000.

2.- BANCO SANTANDER, SUCURSAL 5592 COPILCO.

Depósito a cuenta (mismo banco): **65503253152** Banco Santander.

Transferencia a la cuenta Clave: **014180655032531523** Banco Santander.

Paso 4.- Es necesario que el comprobante del depósito o transferencia bancaria sea enviado por correo electrónico a: sociedadmexicanadeanatomia@gmail.com

En el comprobante de la transferencia o depósito es indispensable que venga su nombre completo tal y como necesitan que aparezca en la factura o recibo. En el caso de solicitar una factura, por favor envíen sus datos fiscales en el mismo correo.

Paso 5.- Se realizará el envío de tu constancia de miembro numerario, estudiante o correspondiente activo y a través del correo que proporcionaste se te enviara toda la información de las actividades de la sociedad.